LETRAS CAIXAS ALTAS - EM CHAPA DE AÇO PINTADA EM TINTA AUTOMOTIVA BRANCO FOSCO
ESPESSURA 3 CM - FIXAÇÃO OCULTA NO FECHAMENTO METÁLICO EXISTENTE

NOTA: CONSULTAR O MANUAL DE IDENTIDADE VISUAL E NORMAS GRÁFICAS DO CONSELHO DE ARQUITETURA E URBANISMO DO DISTRITO FEDERAL.

DET. 02 - LOGOMARCA - ACESSO PRINCIPAL CAU/DF

ESCALA 1:10

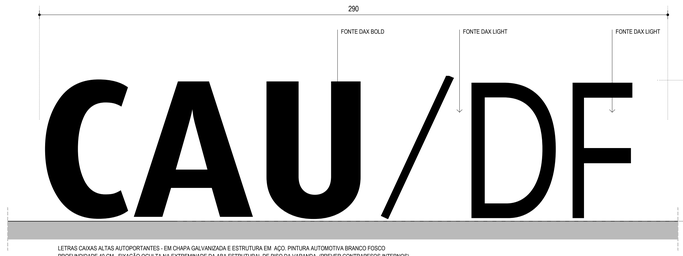

NOTA: CONSULTAR O MANUAL DE IDENTIDADE VISUAL E NORMAS GRÁFICAS DO CONSELHO DE ARQUITETURA E URBANISMO DO DISTRITO FEDERAL.

LETRAS CAIXAS ALTAS AUTOPORTANTES - EM CHAPA GALVANIZADA E ESTRUTURA EM AÇO. PINTURA AUTOMOTIVA BRANCO FOSCO
PROFUNDIDADE 40 CM - FIXAÇÃO OCULTA NA EXTREMINADE DA ABA ESTRUTURAL DE PISO DA VARANDA. (PREVER CONTRAPESOS INTERNOS)

DET. 01 - VISTA FRONTAL LOGOMARCA - PISO DA VARANDA

ESCALA 1:10

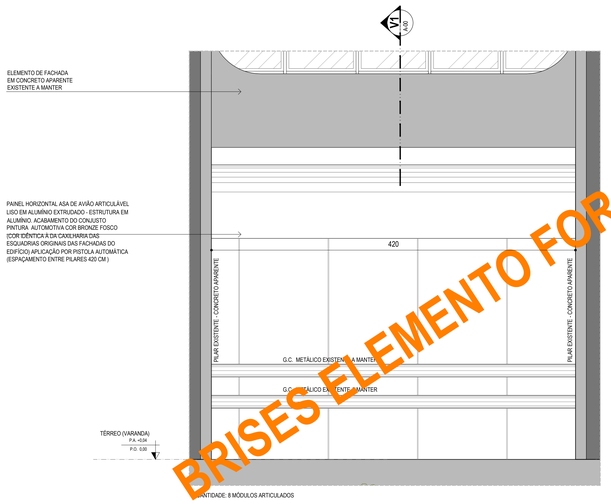

QUANTIDADE: 8 MÓDULOS ARTICULADOS

DET. 03 - VISTA FRONTAL MÓDULO BRISE - SOLEIL METÁLICO

ESCALA 1:25

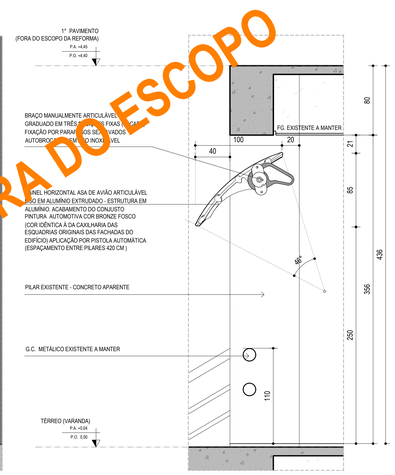

SEÇÃO VERTICAL V1 - BRISE - SOLEIL

ESCALA 1: 25

BRISES ELEMENTO FORA DO ESCOPO

QUADRO DE ACABAMENTOS

PISO	LOCAL	QUANTIDADE
I - GRANITO CINZA ANDORINHA 60 X 60 CM - EXISTENTE A RECUPERAR E MANTER	FOYER, DML	177,80 m²
II - MARMORE BRANCO NACIONAL - EXISTENTE A RECUPERAR E MANTER	ESTAÇÕES DE TRABALHO	145,00 m²
III - CARPETE DE NYLON EM MANTA PARA TRAFEGO COMERCIAL PESADO COM CHUMBO (APLICADO SOBRE PISO EXISTENTE)	RECEPÇÃO, CIRCULAÇÃO, ESPAÇO DO ARQUITETO, CAFETERIA, REUNIÕES, ADMINISTRATIVO, JURÍDICO, GERÊNCIA, PRESIDÊNCIA, AUDITÓRIO, CABINES DE SOM E TRADUÇÃO	420,39m²
IV - PISO VINÍLICO PLACA 50 X 50 CM - COR CHUMBO (APLICADO SOBRE PISO EXISTENTE)	COPA / REPOUSO, ARQUIVO, CPD, DEPÓSITO	55,00 m²
V - PORCELANATO ACETINADO CINZA 60 X 60	SANITÁRIOS FUNCIONÁRIOS, SANITÁRIO PNE, SANITÁRIO PRESIDÊNCIA	20,00 m²

PAREDE	LOCAL	QUANTIDADE
1 - PINTURA ACRÍLICA SEMI-BRILHO COR BRANCO NEVE	PAREDES ÁREAS SECAS ATÉ 2,50 M	500,00 m²
2 - PINTURA ACRÍLICA SEMI-BRILHO COR PRETO	PAREDES ÁREAS SECAS ACIMA DE 2,50 M VIGAS APARENTES	300,00 m²
3 - CERÂMICA CINZA INTERMEDIÁRIO 10 X 10 CM - PLACAS TELADAS	SANITÁRIOS, COPA, DML	140,00 m²
4 - CARPETE DE NYLON EM MANTA TRAFEGO COMERCIAL PESADO COR CHUMBO (APLICADO SOBRE MANTA DE LÁ DE PET)	CABINES AUDITÓRIO	40,00 m²
5 - PAINEL ACÚSTICO CHAPA PERFURADA COR BRANCO	AUDITÓRIO	124,00 m²

TETO	LOCAL	QUANTIDADE
A - CONCRETO LIXADO E TRATADO PINTADO COM TINTA ACRÍLICA SEMI-BRILHO COR PRETO PD: 4.25m	FOYER, AUDITÓRIO, ESTAÇÕES	552,00 m²
B - FORRO MINERAL ACÚSTICO DE REUTILIZAÇÃO - MÓDULO 60 X 60 PINTADO COM TINTA ACRÍLICA COR PRETO (PD: 2.50 m	REUNIÕES, GERÊNCIAS	110,00 m²
C - FORRO EM GESSO ACARTONADO HIDROFUGANTE ACAB. TINTA ACRÍLICA COR PRETO (TABICA METÁLICA 5cm (PD: 2.50m	ÁREAS MOLHADAS, RECEPÇÃO (ESP.ARQ.)	112,00 m²

QUADRO DE ESQUADRIAS - TÉRREO

ESQUADRIAS EXISTENTES EM VIDRO TEMPERADO

ESQUADRIA	DIMENSÃO (LARG. A ALT.)	BANDEIRA	MATERIAL	FUNCIONAMENTO ORIGINAL	PROCEDIMENTO A ADOTAR	LOCAL ORIGINAL	LOCAL PROJETO DE REFORMA	QUANTIDADE
VT - 01	0.21 x 2.50	0.47	VIDRO TEMPERADO INCOLOR 10 MM	FIXA (1F)	GUARDAR PARA REUTILIZAR	BANCO DO BRASIL	A DEFINIR	02
VT - 02	0.66 x 2.10	0.40 0.47		FIXA (1F)	GUARDAR PARA REUTILIZAR	BANCO DO BRASIL	A DEFINIR	01
VT - 03	0.70 x 2.50	0.47		ABRIR (1F)	GUARDAR PARA REUTILIZAR	BANCO DO BRASIL	A DEFINIR	01
VT - 04	0.85 x 2.10	-		ABRIR (1F)	GUARDAR PARA REUTILIZAR	BANCO DO BRASIL	A DEFINIR	01
VT - 05	0.81 x 2.50	-		FIXA (1F)	GUARDAR PARA REUTILIZAR	BANCO DO BRASIL	A DEFINIR	01
VT - 06	0.85 x 2.50	0.47		FIXA (1F)	REUTILIZAR VIDRO, CONFECCIONAR E INSTALAR CAIXILHO PRETO PIVOTANTE	BANCO DO BRASIL	FOYER TÉRREO	02
VT - 07	0.90 x 2.10	0.40 0.47		ABRIR (1F)	GUARDAR PARA REUTILIZAR	BANCO DO BRASIL	A DEFINIR	01
VT - 08	0.94 x 2.10	0.40 0.47		ABRIR (1F)	GUARDAR PARA REUTILIZAR	BANCO DO BRASIL	A DEFINIR	01
VT - 09	0.99 x 2.50	-		FIXA (1F)	REUTILIZAR VIDRO, CONFECCIONAR E INSTALAR CAIXILHO PRETO PIVOTANTE	BANCO DO BRASIL	FOYER TÉRREO	06
VT - 10	1.02 x 2.50	-		FIXA (1F)	REUTILIZAR VIDRO, CONFECCIONAR E INSTALAR CAIXILHO PRETO PIVOTANTE	BANCO DO BRASIL	FOYER TÉRREO	18
VT - 11	1.14 x 2.50	0.47		FIXA (1F)	REUTILIZAR VIDRO, CONFECCIONAR E INSTALAR CAIXILHO PRETO PIVOTANTE	BANCO DO BRASIL	FOYER TÉRREO	02
VT - 12	2.00 x 2.10	-		ABRIR (2F)	GUARDAR PARA REUTILIZAR	BANCO DO BRASIL	A DEFINIR	01
VT - 13	2.20 x 2.10	-		ABRIR (2F)	GUARDAR PARA REUTILIZAR	MUSEU **PLANÁLTO**	A DEFINIR	01

ESQUADRIA	DIMENSÃO (LARGURA)	DIMENSÃO (ALTURA)	MATERIAL	FUNCIONAMENTO	PROCEDIMENTO A ADOTAR	LOCAL	QUANTIDADE
PAC-01	21.00	VARIÁVEL	CHAPA DE MADEIRA PERFURADA, MIOLO ACÚSTICO, ACABAMENTO MELAMINA COR BRANCO	FIXA (22F)	ADQUIRIR, CONFECCIONAR, INSTALAR	AUDITÓRIO TÉRREO	01
PAC-02	21.00	VARIÁVEL		FIXA (22F)	ADQUIRIR, CONFECCIONAR, INSTALAR	AUDITÓRIO TÉRREO	01

ESQUADRIAS EXISTENTES DE VIDRO E FERRO (A REVITALIZAR)

ESQUADRIA	DIMENSÃO (LARG. A ALT.)	PEITORIL	MATERIAL	FUNCIONAMENTO	PROCEDIMENTO A ADOTAR	LOCAL	QUANTIDADE
EF - 01	**2.40 x 3.80**	-		**FIXA (2F)**	**GUARDAR PARA REUTILIZAR**	**FACHADA NORTE - T3**	**01**

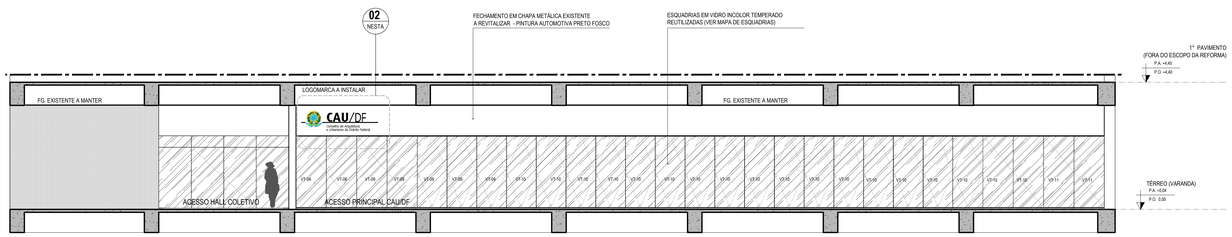

VISTA FRONTAL - VARANDA OESTE (VOLTADA PARA VIA W3 NORTE)

ESCALA 1:75

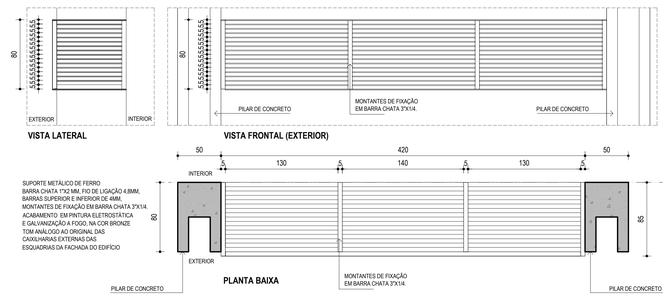

QUANTIDADE: 8 MÓDULOS

DET. 04 - DETALHAMENTO SUPORTES DOS CONDENSADORES

ESCALA 1: 25

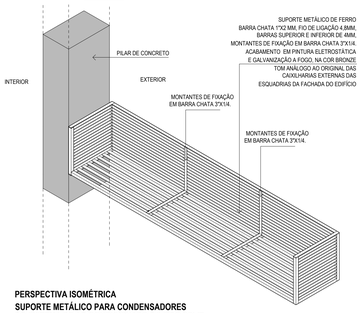

PERSPECTIVA ISOMÉTRICA
SUPORTE METÁLICO PARA CONDENSADORES
DO SISTEMA DE AR-CONDICIONADO DO TIPO SPLIT

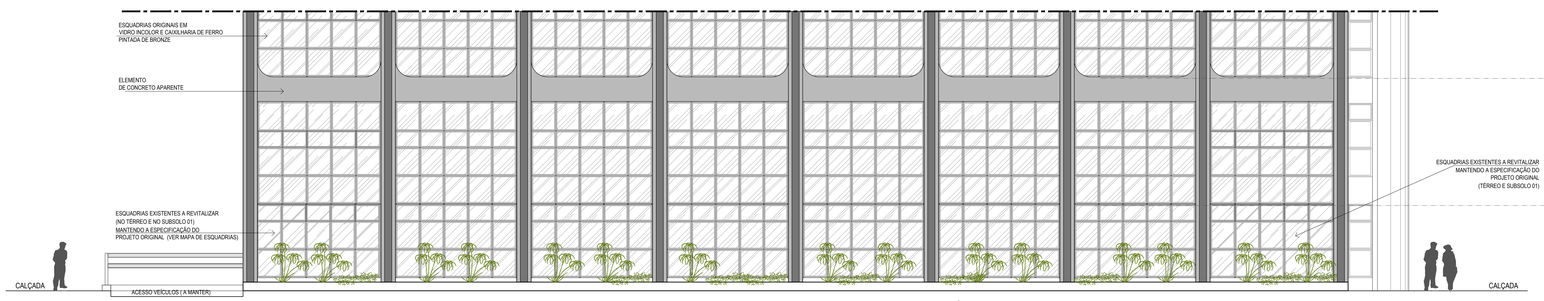

ELEVAÇÃO PARCIAL - LESTE (W2 NORTE)

ESCALA 1:75

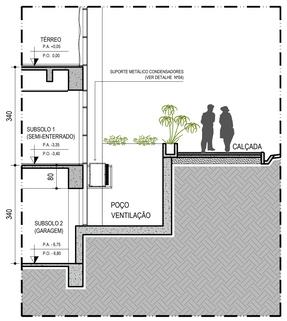

CORTE PARCIAL - DD

ESCALA 1:75

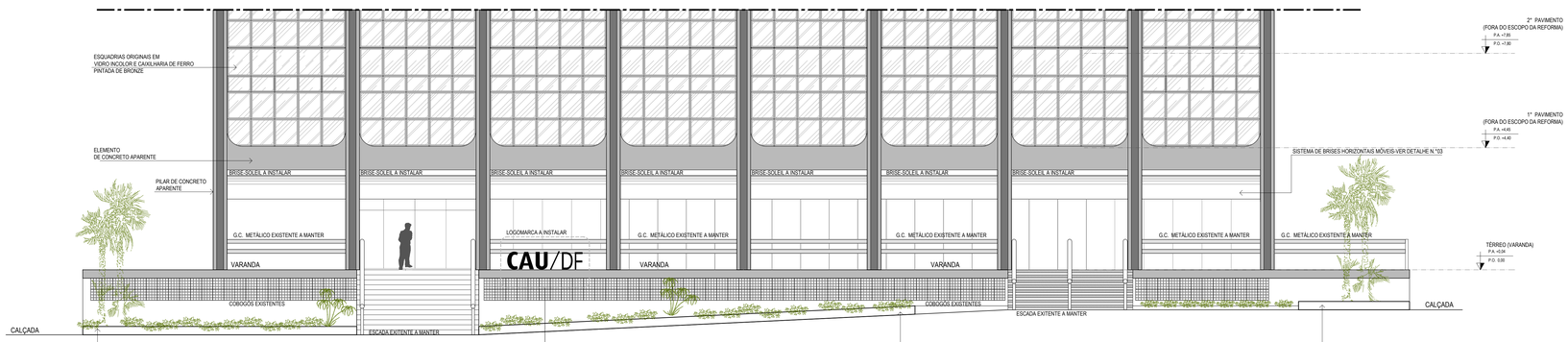

01
NESTA

ELEVAÇÃO PARCIAL - OESTE (W3 NORTE)

ESCALA 1:75

LEGENDA - SIGLAS

G.C. - GUARDA CORPO
F.G - FORRO DE GESSO ACARTONADO
L.I. - LAJE IMPERMEABILIZADA
D.V. - DUTO DE VENTILAÇÃO 200mm
E.X. - EXAUSTOR MECÂNICO Ø= 200 mm
R.L.- RALO LINEAR
R.S. - V - RALO SINFONADO

CONFERIR MEDIDAS NA OBRA
EXECUTOR
ATENÇÃO

NOTA: ACESSIBILIDADE | COE -DF
O PROFISSIONAL RESPONSÁVEL PELA EXECUÇÃO DA OBRA, JUNTAMENTE COM O PROPRIETÁRIO, SE COMPROMETE A CONSTRUIR A CALÇADA DE SUA RESPONSABILIDADE, ADEQUANDO-A COM AS VIZINHAS EXISTENTES, ATENDENDO A ACESSIBILIDADE A TODOS, COM RAMPAS E OUTROS ITENS NOS TERMOS DO CÓDIGO DE EDIFICAÇÕES DO DISTRITO FEDERAL. CIRCULAR Nº 153/06 – SUCAR DE 26 DE SETEMBRO DE 2006.

NUMERAÇÃO DO PROTOCOLO:

SETOR:	SETOR DE EDIFÍCIOS PÚBLICOS NORTE - SEPN - RA I
ENDEREÇO:	SEPN 510, BLOCO A, ASA NORTE, BRASÍLIA - DF
PROPRIETÁRIO:	CONSELHO DE ARQUITETURA E URBANISMO DO DISTRITO FEDERAL / CAU-DF
AUTOR DO PROJETO:	KATIANNE MARRY FERREIRA BARBOSA - CAU – A387991
RESPONSÁVEL TÉCNICO:	

PROPRIETÁRIO:	CONSELHO DE ARQUITETURA E URBANISMO DO DISTRITO FEDERAL / CAU-DF
AUTOR DO PROJETO:	KATIANNE MARRY FERREIRA BARBOSA - CAU – A387991
RESPONSÁVEL TÉCNICO:	

CARIMBOS RA:

CARIMBOS RA:

CARIMBOS RA:

PROJETO DE MODIFICAÇÃO SEM ACRÉSCIMO DE ÁREA

CONTEÚDO DA PRANCHA:		Nº DA PRANCHA:
ELEVAÇÃO PARCIAL OESTE	ESC.1/75	ARQ - 09
ELEVAÇÃO PARCIAL LESTE	ESC.1/75	
VISTA FRONTAL VARANDA LESTE	ESC.1/75	

SIS-EDIS CAU-DF 07/06-R5 E.P.(NÚCLEO) 07/11/06 R00 (SINE)